

5月1日（水）新規開院

# レアール訪問歯科 横浜鶴見院

無料

個別お口の相談会  
医院見学会開催！

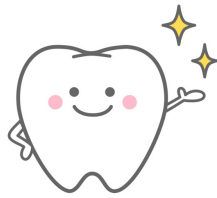

誤嚥性肺炎  
の予防したい

訪問診療の  
費用を知りたい

フレイル  
対策

予約不要

保険証不要

家族でのご来院歓迎

管理栄養士のいる  
食べるを支える歯科医院

6月  
5(水)  
6(木)

## 内覧会開催

9:00～16:00  
最終受付 15:30

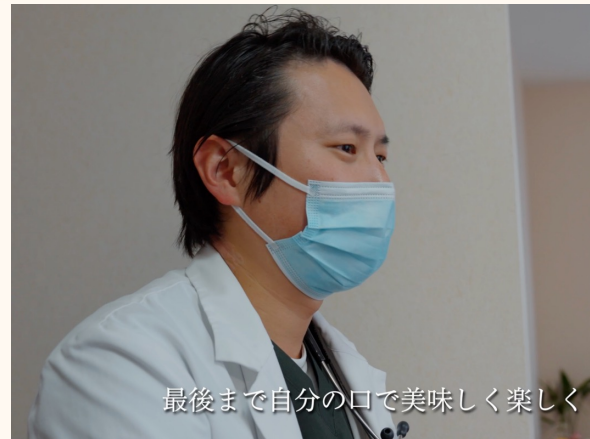

Address: 横浜市鶴見区佃野町22-1-3

Tel : 045-947-3350

Mail: yokoturu.vd@gmail.com

レアール佃野  
商店街入り口

JR鶴見駅  
徒歩10分

珈琲苑様  
ビル3階

訪問歯科専門の  
ホームページはこちら  
レアール訪問歯科横浜鶴見院



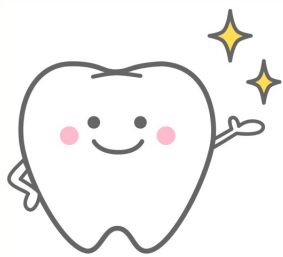

5/1

# 新規開院



## レアール訪問歯科横浜鶴見院

### レントゲン完備



病変を  
詳細に評価  
できます

### 内視鏡完備



嚥下の評価が  
可能です。  
管理栄養士と  
共に食事支援  
が受けられます。

### 包括的治療が可能



拔牙や義歯作成  
はもちろん、  
むし歯治療や  
歯石取りも  
できます。

# 個別お口の相談会

## 開催

6月5日

6日

ご希望があれば  
無料検診のご予約も！

9:00

～16:00

## 院長 / プロフィール

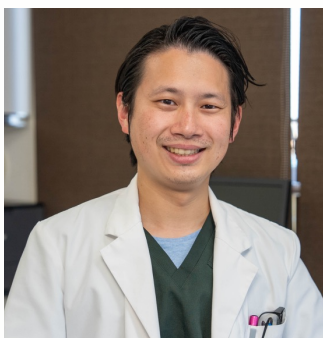

院長 上田隆介

経歴：東京歯科大学卒業後、同大学千葉病院総合診療科  
および東京都内（江東区・品川区）にて勤務(～2018)  
医療法人社団FOUR SONSオータワ歯科クリニック勤務  
(現在継続中)

2023～ 新東京歯科衛生士学校講師  
(2,3年生、摂食嚥下分野担当)

学会：日本摂食嚥下リハビリテーション学会認定士  
日本認知症ケア学会専門士  
日本救急医学会ICLS認定  
日本障害者歯科学会所属



診療時間	月	火	水	木	金	土	日
9:00-12:00	○	/	○	○	○	/	/
13:00-17:00	○	/	○	○	○	/	/

レアール訪問歯科 検索



ご予約・お問い合わせ

TEL. 045-947-3350

FAX:045-947-3354

<https://yokoturu-vd.com>

